

FELS – Leitstellensoftware



- Erstes vom VdS zertifiziertes Gefahrenmanagementsystem
- Skalierbare, auf Kundenbedürfnisse zugeschnittene Lösung
- Anbindung fast aller Übertragungssysteme (Video, Kommunikation, etc.) möglich
- Einfache, innovative Bedienung, d.h. kurze Reaktionszeiten

Die beste Wahl für Ihre Leitstelle

Mit mehreren Hunderttausend realisierten Meldestellen in den unterschiedlichsten Anwendungsbereichen ist FELS eines der marktführenden Sicherheitsmanagementsysteme. Unabhängigkeit und Herstellerneutralität sind die entscheidenden Vorteile von FELS und garantieren die Integration fast der ganzen Infrastruktur, d.h. Sicherheit, Gebäude, Kommunikation, Video und IT. Die Prozesse und Abläufe einer Gefahrenleitstelle werden immer komplexer. FELS stellt sich den Anforderungen mit einer modularen und skalierbaren Systemstruktur. „FELS“ ist die bedarfsgerechte Lösung und die erste Wahl in punkto Wirtschaftlichkeit und Investitionssicherheit.

Die Basis der zertifizierten und auf die Vorstellung der Kunden zugeschnittenen Lösung bildet die bewährte, selbst entwickelte Technik, die auch für zukünftige Anforderungen offen ist. Intensive Kommunikation mit Kunden und die enge Kooperation mit Partnern ermöglichen eine einfache, innovative Bedienung. Anwender arbeiten mit einer intuitiven Benutzeroberfläche, welche Informationensituationsabhängig zur Verfügung stellt. Wenn Anwender in ereignisreichen Situationen den Überblick behalten und die richtigen Maßnahmen ergreifen können, dann bedeutet das kurze Reaktionszeiten und somit höchste Sicherheit.

Zertifikat:

• VdS – I 114101

Grundlagen:

• VdS 2344:2014 – 07

• VdS 3534:2013 – 03

Serviceangebot:

- Planung und Beratung
- Proof of Concepts
- Installation und Setup
- Software-Support
- Hardware-Support
- Garantie

Qualitätsmanagement:

Durch die Anwendung des entsprechend ISO 9001-zertifizierten Qualitätsmanagementsystems im gesamten Unternehmen wird ein hoher Qualitätsstandard der Produktentwicklung und im Support sichergestellt.

Weitere Informationen:

NetCom Sicherheitstechnik GmbH
Rheinallee 189
55120 Mainz
Telefon: 06131/63050
Telefax: 06131/630540
Mail: info@netcom.eu

Leistungsmerkmale

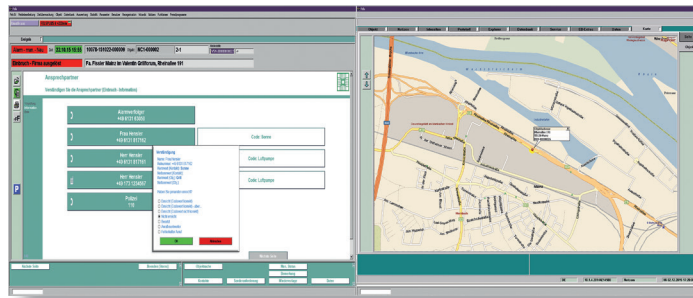

Fels ist vom Einstiegssystem bis hin zur weit verzweigten Netzwerklösung skalierbar und durch Module sowie Schnittstellen jederzeit flexibel erweiterbar. Die modulare Erweiterbarkeit des Managementsystems ermöglicht Kunden eine maßgeschneiderte Lösung und einen hohen Investitionsschutz. Das mandantenfähige System ist zur Sicherstellung der Systemverfügbarkeit redundant ausgelegt – d.h. hochverfügbar.

Features & Benefits

- Erste vom VdS zertifizierte Softwarelösung
- Hochverfügbares System
- Mandantenfähig
- Zeitsteuerung von verschiedenen Ereignissen
- Unabhängig und herstellernerneutral
- Skalierbar und flexibel durch modulare Struktur
- Einbindung von:
 - Brandmeldezentralen
 - Digitalen/analogen Empfangszentralen
 - Zugangskontrollsystemen
 - Gebäudemanagementsystemen
 - Maschinensteuerungen
 - Funkmeldesystemen
 - Einbruchmeldezentralen
 - Videosystemen
 - Telefonnebenstellenanlagen
 - Aufzugsnotrufen
- Doppelbildschirmanwendung
- Einfache, intuitive Bedienung
- Workflowgesteuerte Bedienerführung, um auch in Stresssituationen eine fehlerfreie Alarmbearbeitung zu gewährleisten
- Masken konfigurierbar
- Portale für Kunden und Techniker
- Integriertes SMS-Informationssystem
- Parametriertes Meldungsrouting mit mehreren Wegen
- Mehr als 100 integrierte Protokolle
- Unterstützung der meisten Übertragungsnetze
- Integrierte Telefonie mit Callcenterfunktion
- Verteilter Systemaufbau
- Migrationsfähigkeit, d.h. bisherige Technik kann integriert werden
- Europaweiter Meldungsempfang
- Übersicht über bereits durchgeführte Maßnahmen während der Ereignisbearbeitung
- Automatischer- oder funktionstastengesteuerter Aufbau von Fernsprecherbindungen (Festnetz, Mobil)
- Digitales Aufzugsnotruf-, Sprach-, und Informationssystem zur Weiterleitung von Notrufen an Nebenstellen im Haus oder andere Hauptanschlüsse)
- Automatisches Wähl- und Informationssystem zur Benachrichtigung von Personengruppen nach Prioritäten mit individuellen Informationen